

歯周病の進行について

0000000001 森田 太郎 様

2011年10月14日

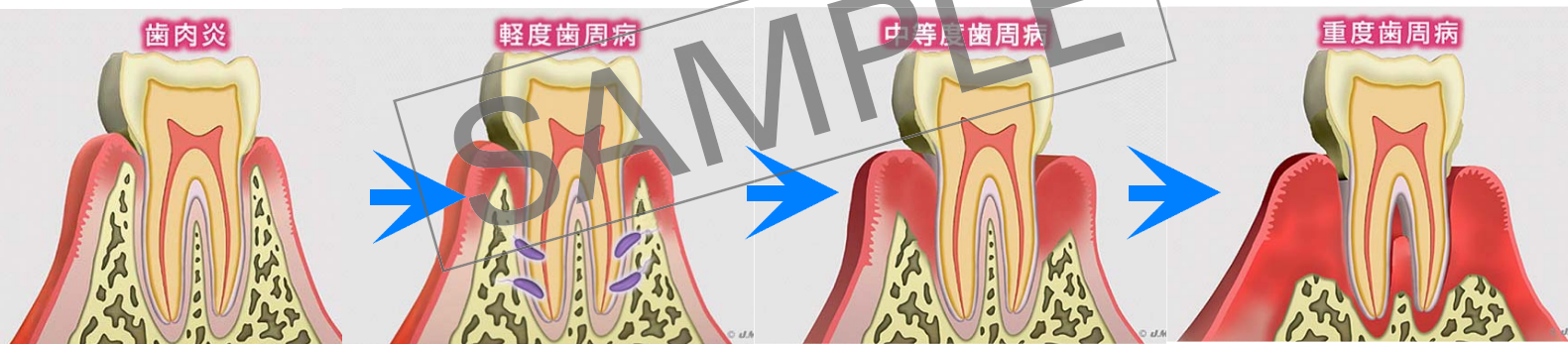
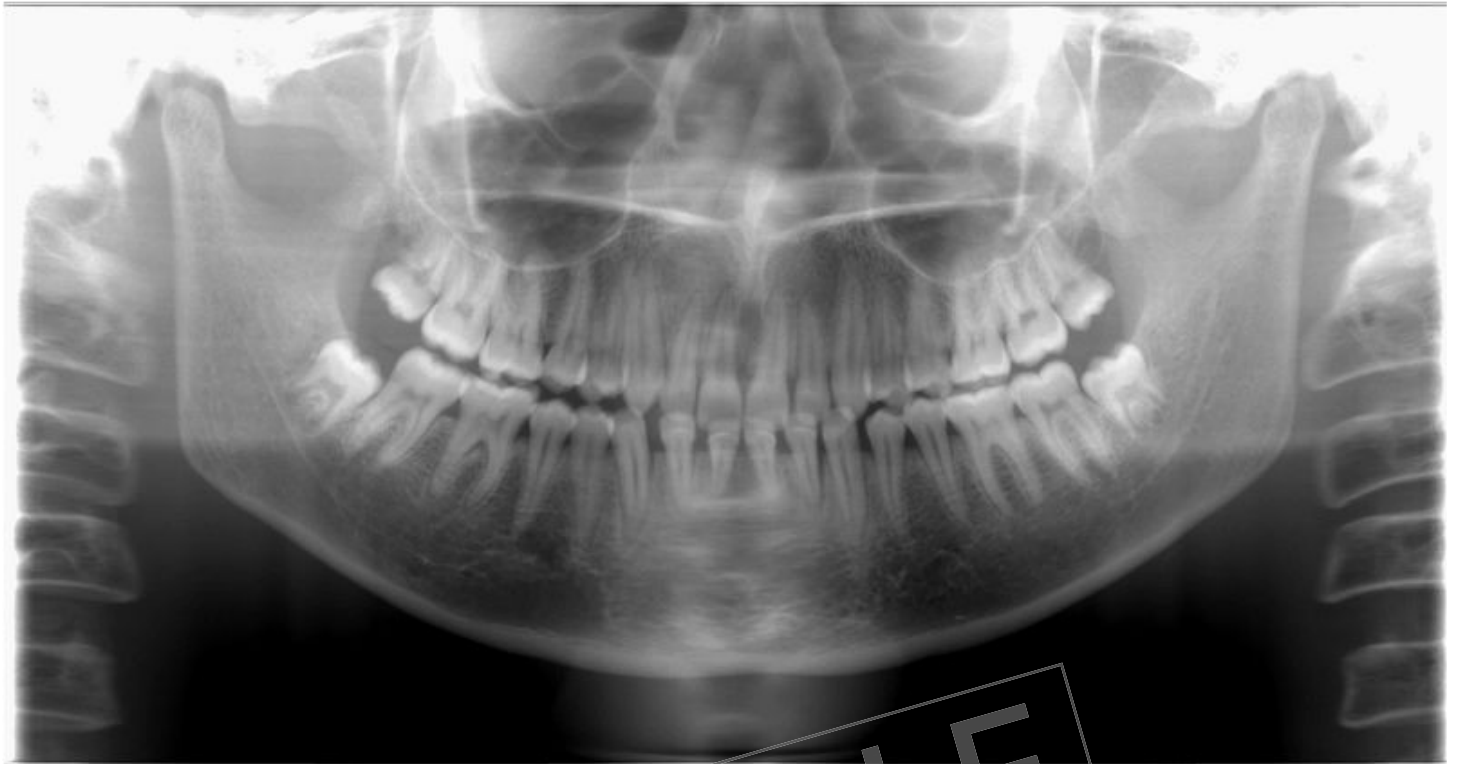

歯肉炎 : 歯肉が赤く炎症を起こしている状態です。歯を磨いた時に出血することがあります。この状態を「歯肉炎」と呼びます。

軽度歯周病 : 歯肉が腫れ、歯を磨いた時に出血することがあります。生活改善や歯石除去、ブラッシングを行うことによって、もとの健康な状態に戻ります。

中等度歯周病 : 炎症が進行すると歯肉は更に腫れ、歯周ポケットが深くなり歯石が深い部分までついてしまいます。歯を支える骨の吸収が進んでいきます。

重度歯周病 : 歯周ポケットが更に深くなり、歯を支えている骨は吸収してしまい、動揺が激しくなります。簡単なことで出血したり、膿が出たりします。



MORITA DENTAL CLINIC

東京都台東区上野2-11-15

TEL:03(3836)1234 FAX:03(3836)4321