

むし歯の進行について

0000000001 森田 太郎 様

2011年10月14日

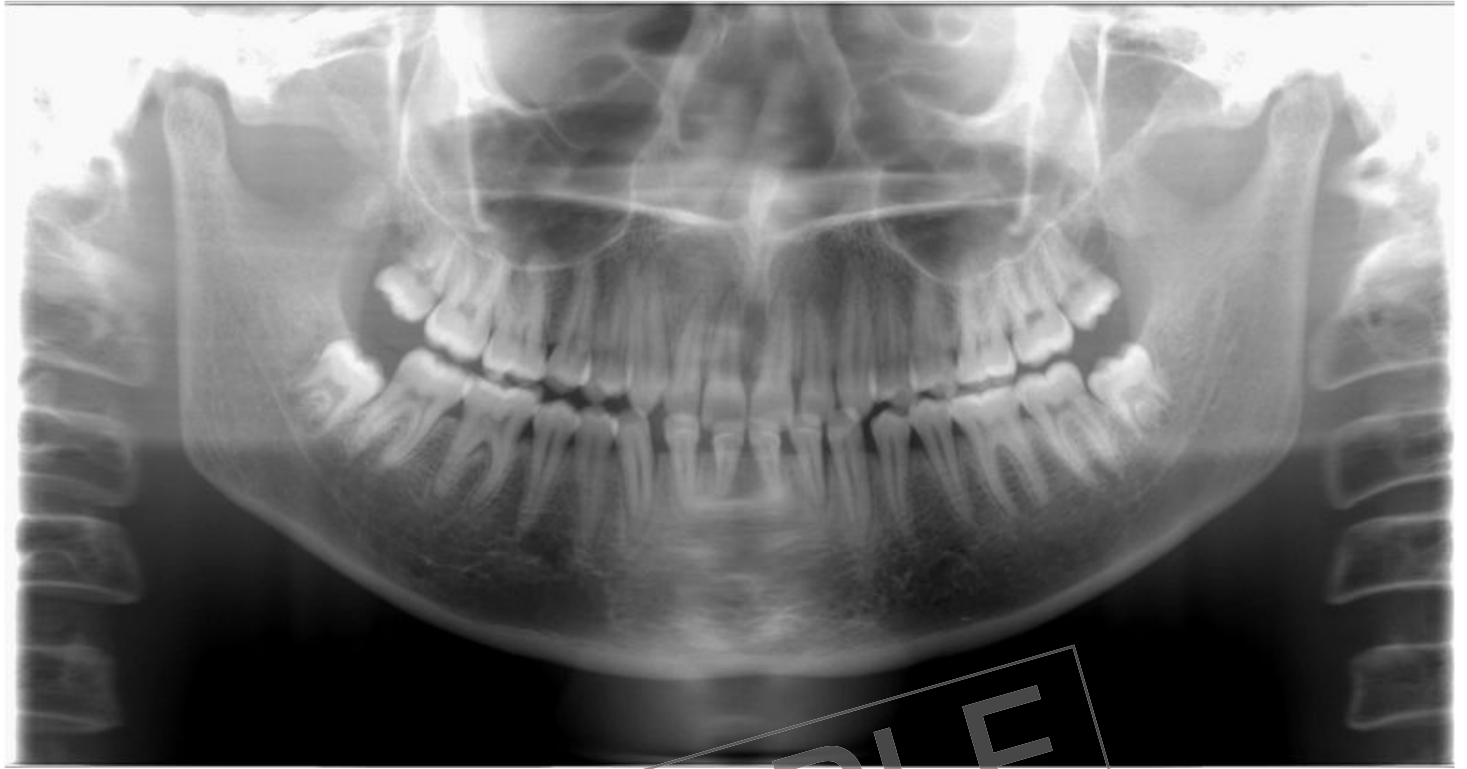

【C 1】

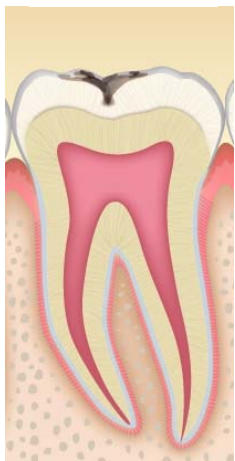

【C 2】



【C 3】

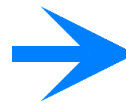

【C 4】

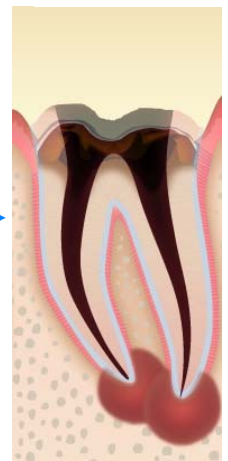

- C 1 : 歯の表面の一部が黒く見える状態です。痛みを感じません。
C 2 : チョコレートなどの甘いものや、温かいものでしみることがあります。
C 3 : 歯に穴があき、冷たいものや熱いものでズキッとしみることがあります。
C 4 : 歯の歯髄(神経)が死んで痛みを感じにくくなりますが、体があたたかると痛くなる場合があります。



MORITA DENTAL CLINIC

東京都台東区上野2-11-15

TEL:03(3836)1234 FAX:03(3836)4321